Material

WALKSTOFFE

einfach nähen

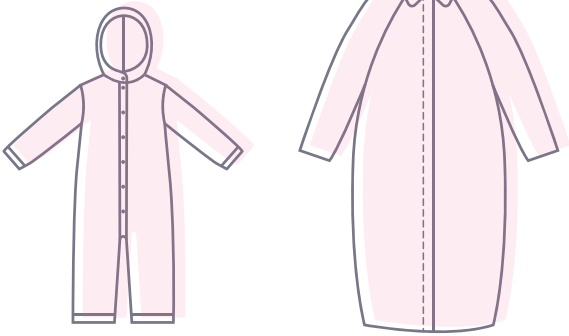

- Walkstoffe sind sehr strapazierfähig, winddicht, wasser- & schmutzabweisend, pflegeleicht und müssen nicht versäubert werden
- Nutze zum Vernähen eine mittelstarke Jerseynadel und Stoffklammern, die den Stoff fest zusammenhalten
- Hänge Kleidung aus Walk zum Lüften nach draußen und bürste Schmutz ab
- Wasche Walkstoffe per Hand, lasse sie liegend trocknen und bügle sie auf Stufe 1 des Bügeleisens

EINE AUSFÜHRLICHE ANLEITUNG FINDEST DU UNTER:

www.einfach-naehen.de